

Dichiarazione protocollo n. RM0152506 del 13/02/2012

Planimetria di u.i.u. in Comune di Roma

Piazza Costaguti

civ. 27

Agenzia del Territorio  
**CATASTO FABBRICATI**  
Ufficio Provinciale di  
Roma

Identificativi Catastali:

Sezione:  
Foglio: 491  
Particella: 285  
Subalterno: 501

Compilata da:  
Montanari Giuseppe  
Iscritto all'albo:  
Geometri

Prov. Roma

N. 05302

Scheda n. 1

Scala 1:100

ABITAZIONE

PIANO SECONDO

INT. n° 3 H = 3,00 ml.

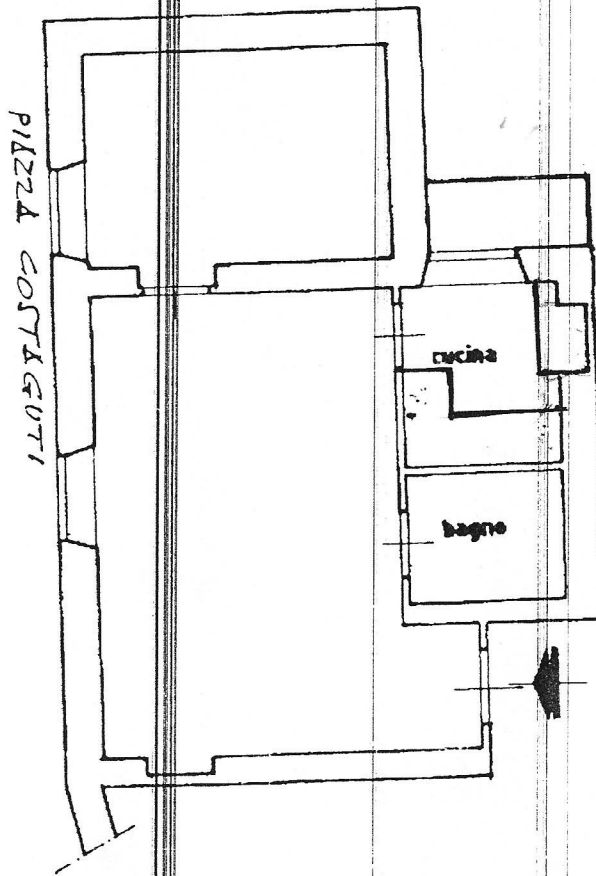

PIAZZA COSTAGUTI

10 metri

Catasto dei Fabbricati - Situazione al 18/04/2012 - Comune di ROMA (H501) - < Foglio: 491 - Particella: 285 - Subalterno: 501 >  
PIAZZA COSTAGUTI n. 27 piano: 2 interno: 3;

Ultima planimetria in atti